

DIRECCION DE AFILIACIONES

REUNIÓN SEMANAL
Vicepresidencia operaciones

2023

nueva
eps
gente cuidando gente

Ventas Vs. Presupuesto - R. Contributivo Marzo 2023

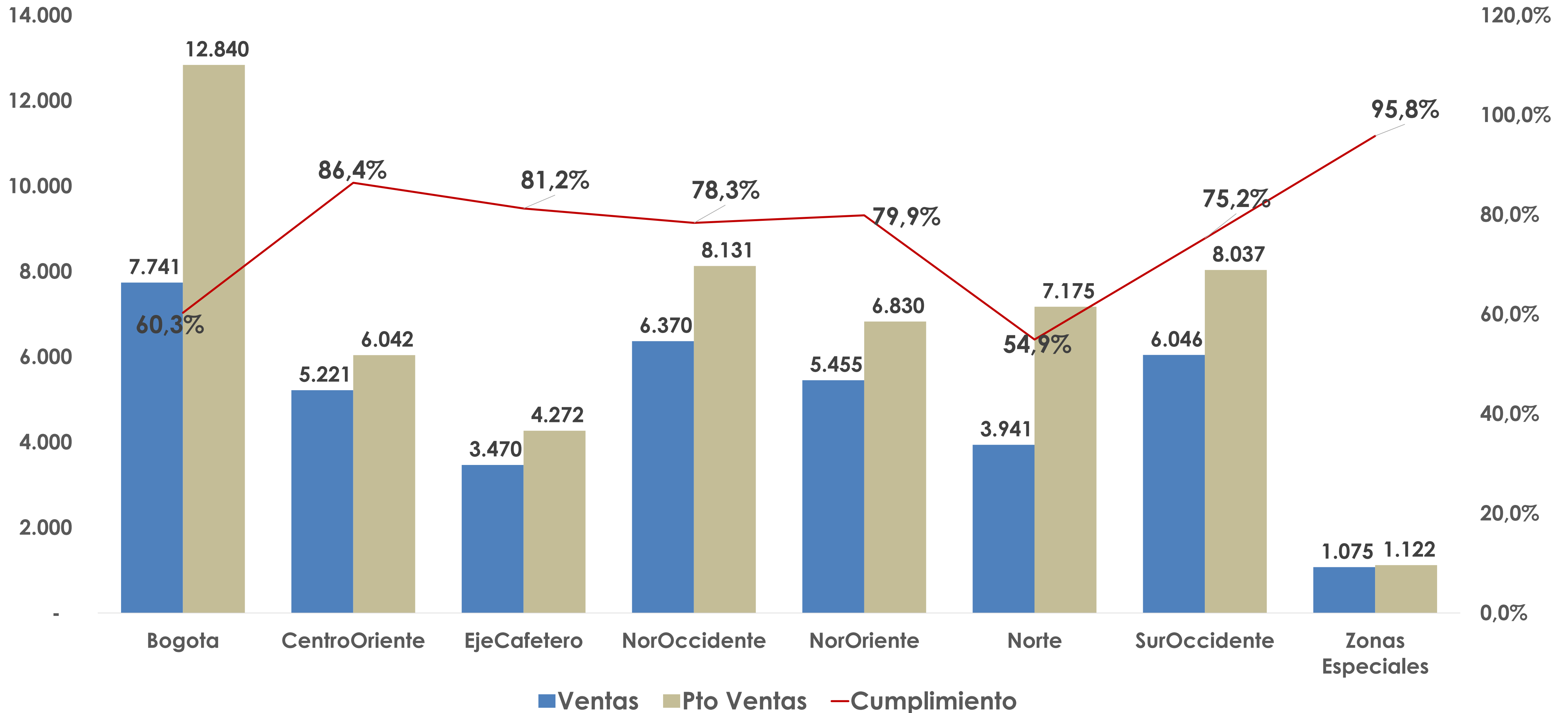

Ventas Vs. Presupuesto - R. Subsidiado Marzo 2023

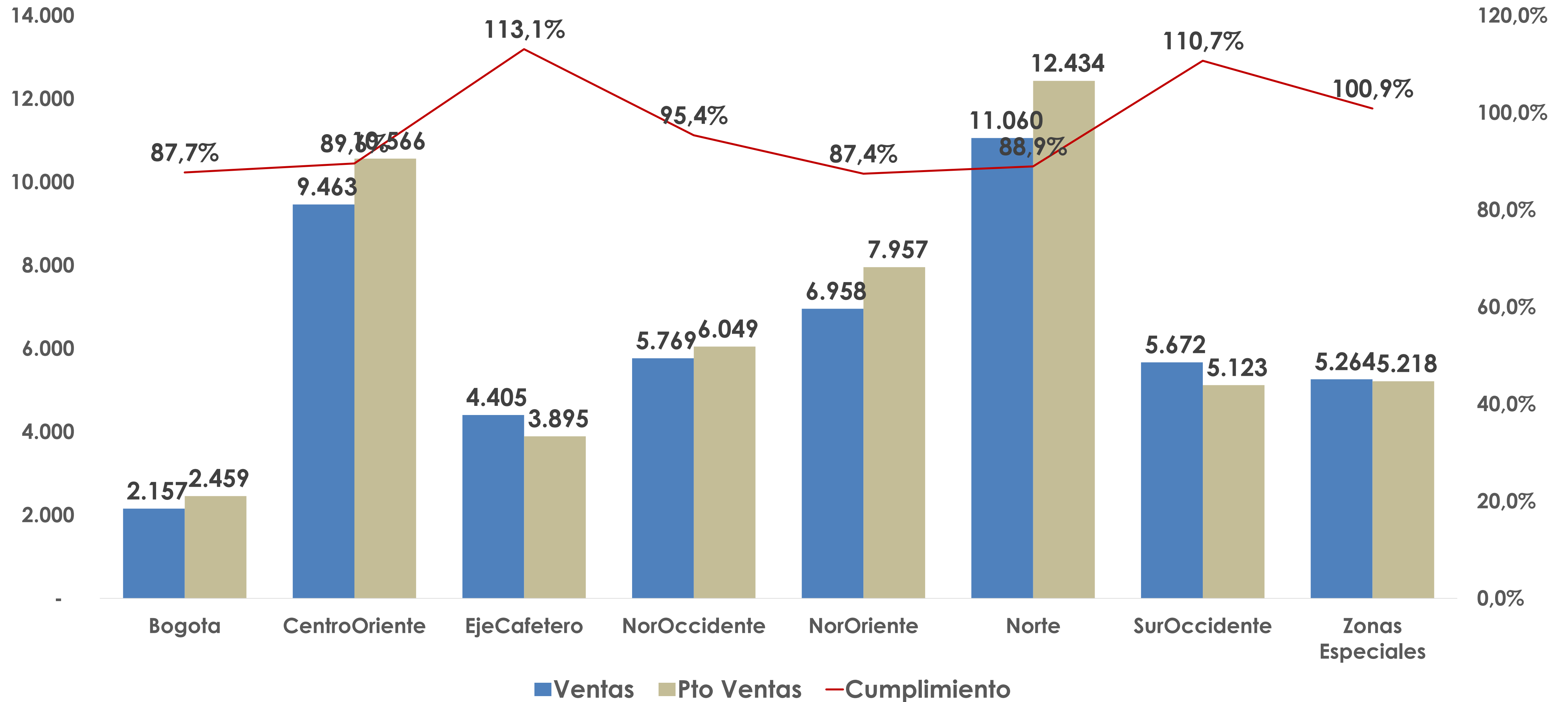

Comportamiento SAT.

Regimen Contributivo.

—Enero_2023 —Febrero_2023 ●Marzo_2023

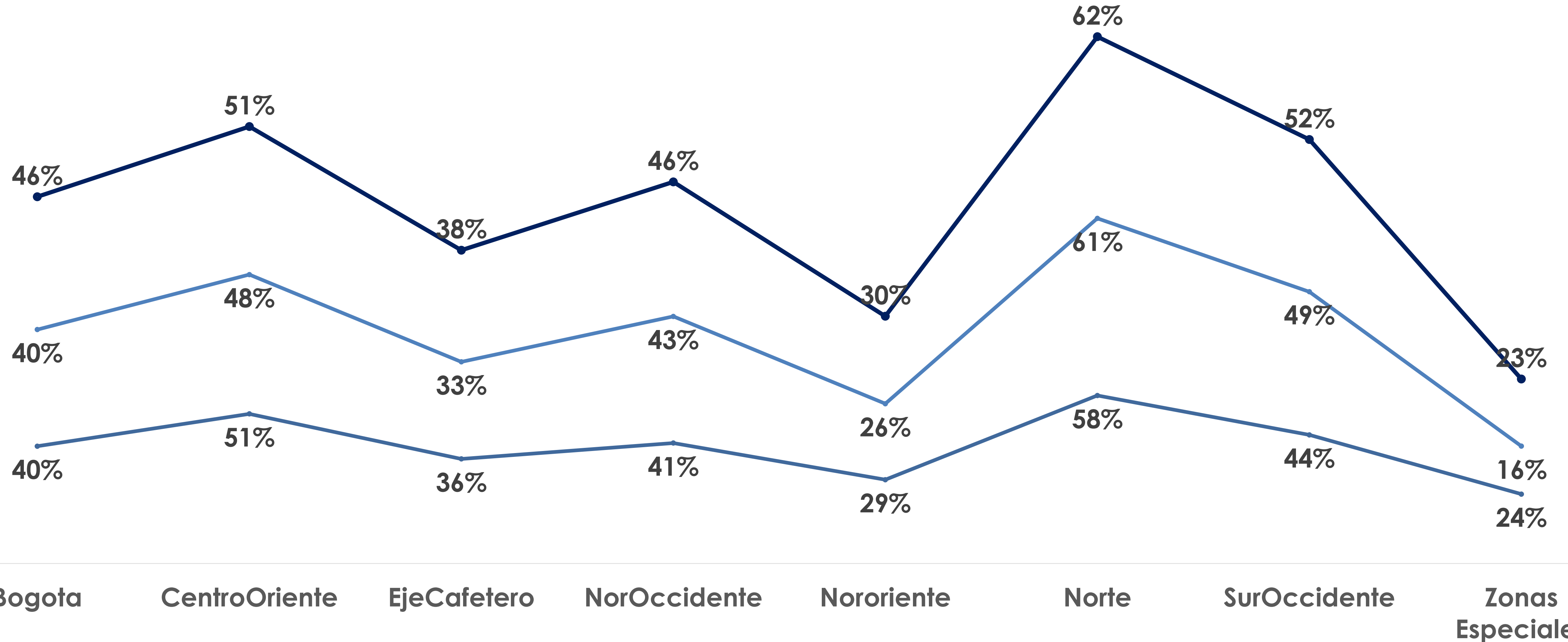

Corte 25 de Marzo 2023
Participación SAT sobre el total de la producción.

Comportamiento SAT.

Regimen Subsidiado.

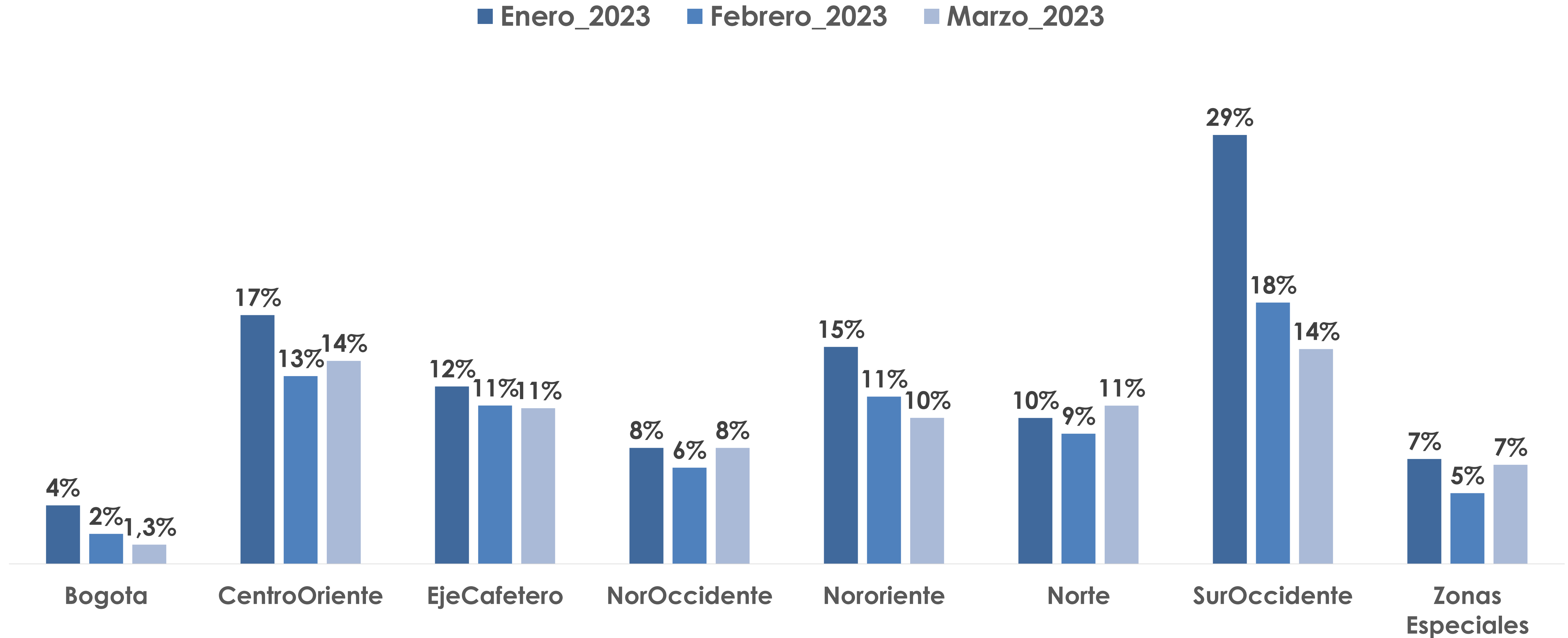

Corte 25 de Marzo 2023
Participación SAT sobre el total de la producción.

CIERRE POBLACION

REUNIÓN SEMANAL
Vicepresidencia operaciones

2023

nueva
eps
gente cuidando gente

Comportamiento Población Contributivo corte 30 Marzo.

REGIONAL	ZONAL	PPto MAR 2023	CORTE 30/03	DIFERENCIA	%
Bogota	BOGOTA	455.839	459.809	3.970	100,87%
	CUNDINAMARCA	236.124	242.137	6.013	102,55%
CentroOriente	OFICINA CAQUETA	28.832	28.847	15	100,05%
	BOYACA	191.200	194.043	2.843	101,49%
	HUILA	151.904	155.773	3.869	102,55%
	META	83.278	85.564	2.286	102,75%
	TOLIMA	139.699	140.729	1.030	100,74%
EjeCafetero	CALDAS	173.468	176.226	2.758	101,59%
	QUINDIO	89.074	91.502	2.428	102,73%
	RISARALDA	166.006	170.375	4.369	102,63%
NorOccidente	SUBREGION URABA	85.970	86.675	705	100,82%
	ANTIOQUIA	585.771	593.287	7.516	101,28%
	CORDOBA	113.046	113.621	575	100,51%
NorOriente	NORTE DE SANTANDER	220.658	223.879	3.221	101,46%
	SANTANDER	423.744	428.086	4.342	101,02%
Norte	ATLANTICO	175.641	177.506	1.865	101,06%
	BOLIVAR	87.795	88.219	424	100,48%
	CESAR	49.508	50.232	724	101,46%
	MAGDALENA	76.249	77.273	1.024	101,34%
	SUCRE	30.718	31.114	396	101,29%
SurOccidente	CAUCA	102.865	102.871	6	100,01%
	NARIÑO	93.751	93.449	- 302	99,68%
	VALLE DEL CAUCA	479.416	485.770	6.354	101,33%
Zonas Especiales	OFICINA AMAZONAS	6.630	6.211	- 419	93,68%
	OFICINA PUTUMAYO	31.430	31.583	153	100,49%
	OFICINA VAUPES	3.896	3.795	- 101	97,41%
	OFICINA VICHADA	8.578	8.626	48	100,56%
	ARAUCA	35.245	35.520	275	100,78%
	CASANARE	60.836	62.531	1.695	102,79%
	CHOCO	28.073	27.150	- 923	96,71%
	GUAVIARE	17.863	18.659	796	104,46%
	LA GUAJIRA	44.712	43.280	- 1.432	96,80%
	SAN ANDRES	16.702	16.099	- 603	96,39%
TOTAL		4.494.521	4.550.441		101,24%

Comportamiento Población Subsidiado corte 30 Marzo.

REGIONAL	ZONAL	PPTO MAR 2023	CORTE 30/03	DIFERENCIA	%
Bogota	BOGOTA	69.007	86.104	17.097	124,8%
	CUNDINAMARCA	212.874	216.647	3.773	101,8%
CentroOriente	OFICINA CAQUETA	17.130	18.845	1.715	110,0%
	BOYACA	357.248	353.997	- 3.251	99,1%
	HUILA	236.294	241.807	5.513	102,3%
	META	117.120	118.872	1.752	101,5%
	TOLIMA	322.942	322.204	- 738	99,8%
EjeCafetero	CALDAS	114.909	118.316	3.407	103,0%
	QUINDIO	131.319	131.435	116	100,1%
	RISARALDA	129.414	132.494	3.080	102,4%
NorOccidente	SUBREGION URABA	97.735	99.008	1.273	101,3%
	ANTIOQUIA	140.983	155.540	14.557	110,3%
	CORDOBA	427.449	425.003	- 2.446	99,4%
NorOriente	NORTE SANTANDER	440.748	445.138	4.390	101,0%
	SANTANDER	500.857	505.089	4.232	100,8%
Norte	ATLANTICO	226.303	228.422	2.119	100,9%
	BOLIVAR	215.527	214.396	- 1.131	99,5%
	CESAR	167.313	168.704	1.391	100,8%
	MAGDALENA	223.513	223.998	485	100,2%
	SUCRE	149.075	148.214	- 861	99,4%
SurOccidente	CAUCA	106.756	108.923	2.167	102,0%
	NARIÑO	81.270	84.528	3.258	104,0%
	VALLE DEL CAUCA	180.816	189.378	8.562	104,7%
Zonas Especiales	OFICINA AMAZONAS	26.979	27.094	115	100,4%
	OFICINA PUTUMAYO	17.881	18.724	843	104,7%
	OFICINA VAUPES	18.520	21.160	2.640	114,3%
	OFICINA VICHADA	30.710	29.450	- 1.260	95,9%
	ARAUCA	181.469	181.063	- 406	99,8%
	CASANARE	70.440	70.389	- 51	99,9%
	CHOCO	172.568	165.788	- 6.780	96,1%
	GUAVIARE	69.406	68.223	- 1.183	98,3%
	LA GUAJIRA	93.492	95.617	2.125	102,3%
	SAN ANDRES	16.480	16.368	- 112	99,3%
TOTAL		5.364.547	5.430.938		

Cumplimiento Presupuesto Activos – marzo 2023

PAC

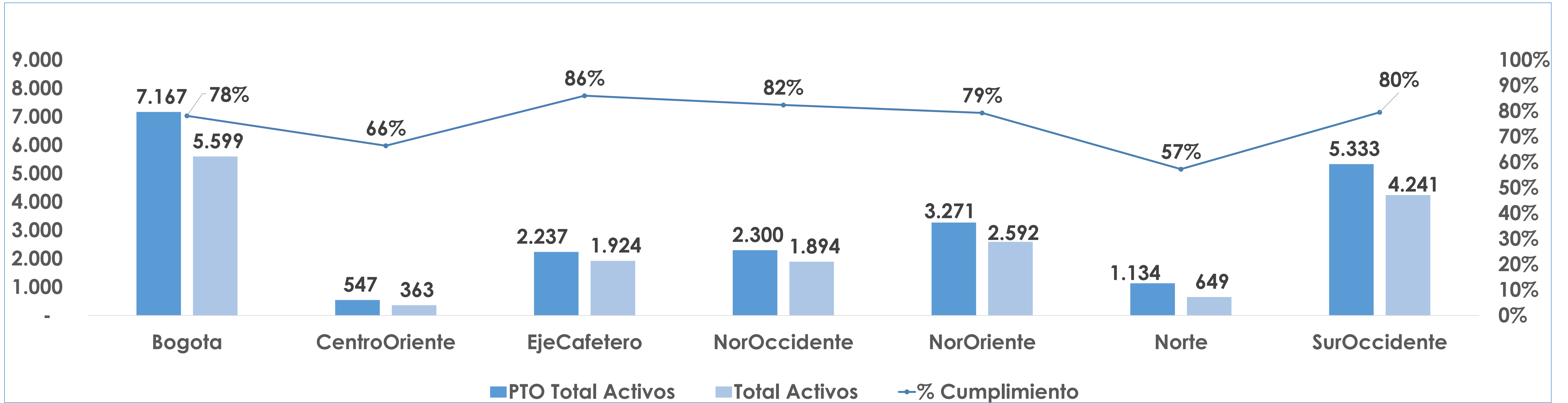

Periodo	Presupuesto marzo 2023				Ejecutado corte 30/03/2023				% Cumplimiento			
	PTO Activos Integral	PTO Activos Básico	PTO Activos Plus	PTO Total Activos	Activos Integral	Activos Básico	Activos Plus	Total Activos	% cumplimiento integral	% cumplimiento Básico	% cumplimiento Plus	% cumplimiento Total
Bogota	2.718	1.370	3.079	7.167	2193	1051	2355	5.599	81%	77%	76%	78%
CentroOriente	295	142	109	547	216	63	84	363	73%	44%	77%	66%
EjeCafetero	594	631	1.013	2.237	473	566	885	1.924	80%	90%	87%	86%
NorOccidente	173	875	1.252	2.300	79	724	1091	1.894	100%	83%	87%	82%
NorOriente	1.891	576	804	3.271	1586	428	578	2.592	84%	74%	72%	79%
Norte	314	359	461	1.134	189	243	217	649	60%	68%	47%	57%
SurOccidente	2.939	1.067	1.327	5.333	2449	948	844	4.241	83%	89%	64%	80%
% Cumplimiento	8.923	5.019	8.045	21.988	7.185	4.023	6.054	17.262	81%	80%	75%	79%

Información Base de estados diaria PAC corte al 30 de marzo de 2023.

ASIGNACION S.O.S.

REUNIÓN SEMANAL
Vicepresidencia operaciones

2023

nueva
eps
gente cuidando gente

Asignación SOS

Marco:

Mediante la resolución 2023310010001867-6 del 21 de marzo de 2023, por retiro voluntario fue emitida por la superintendencia nacional de salud, la asignación de 225 usuarios de la EPS SOS, en los municipios de Bogotá, Itagüí (Antioquia), Manzanares (Caldas), desde el 02 de abril del 2023 recibirán el respaldo que su salud necesita.

Objetivo:

Garantizar el 100 % el cargue, comunicación e inicio del servicio de salud en Nueva EPS de los usuarios asignados a partir del 02 de Abril de 2023.

ASIGNACION SOS.

Caracterización de la Población

Contributivo:

Departamentos: 7

Total Afiliados: 165

Municipios: 26

Subsidiado:

Departamentos: 6

Total Afiliados: 60

Municipios: 12

ASIGNACION SOS.

VALIDACION DE LA INFORMACION

4 Usuarios presentaron inconsistencia en el tipo de documento 2 RC y 2 TI de acuerdo a su edad.

RESULTADO DEL CARGUE

Se realiza el cargue total de los 225 Usuarios recibidos de forma Masiva en nuestro sistema de información.

ASIGNACION SOS.

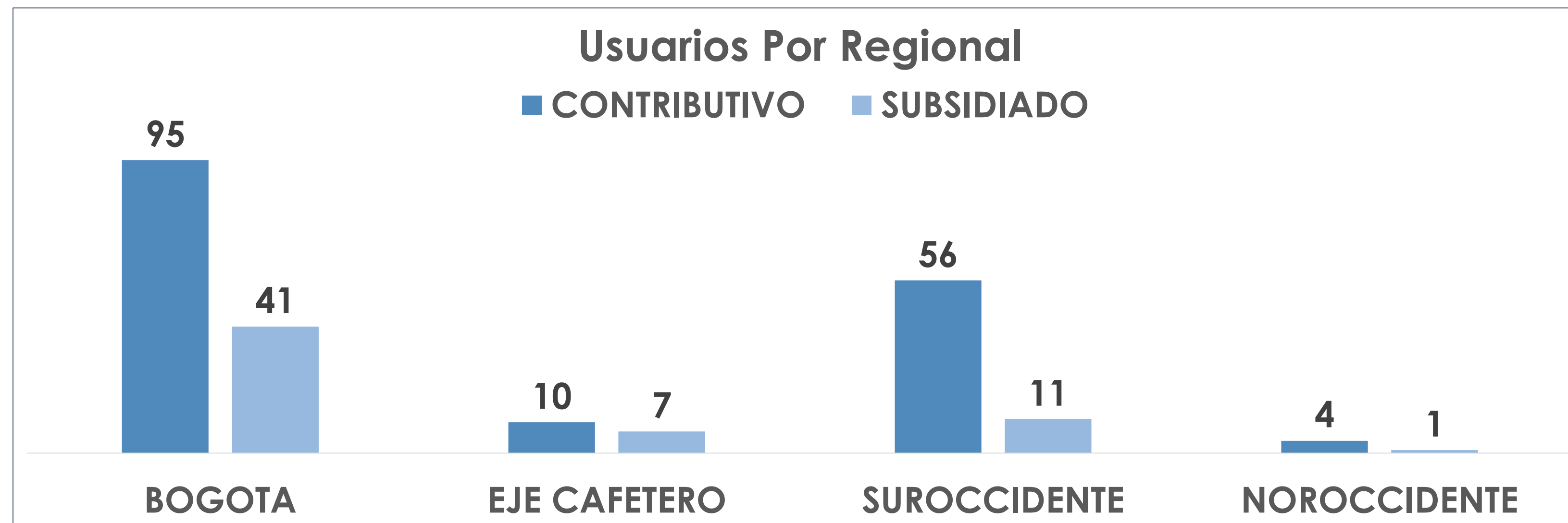
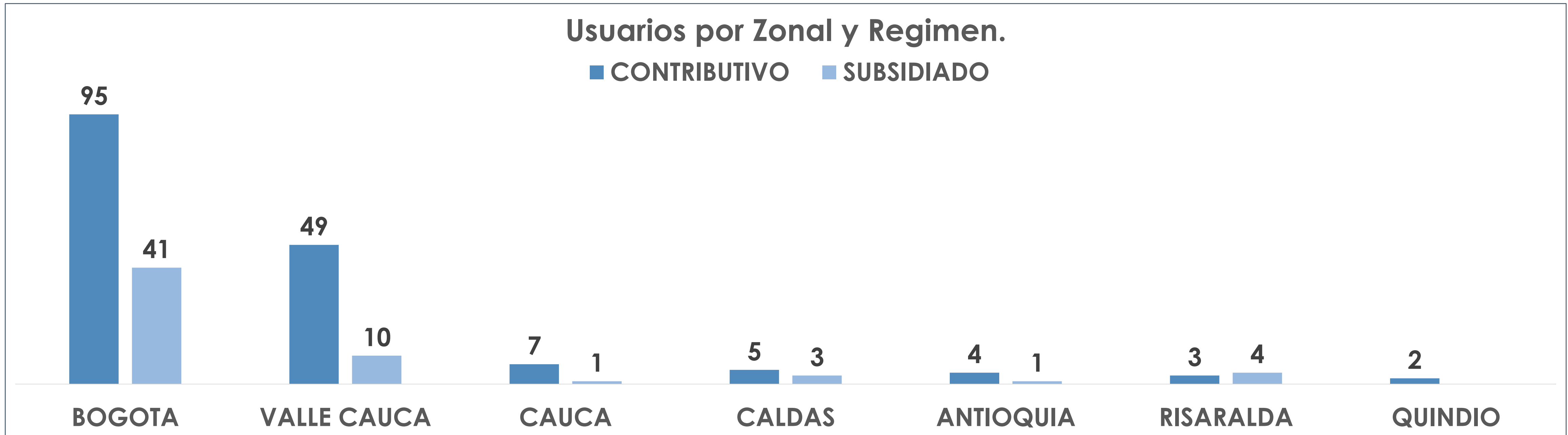

ASIGNACION SOS.

CHECK LIST.

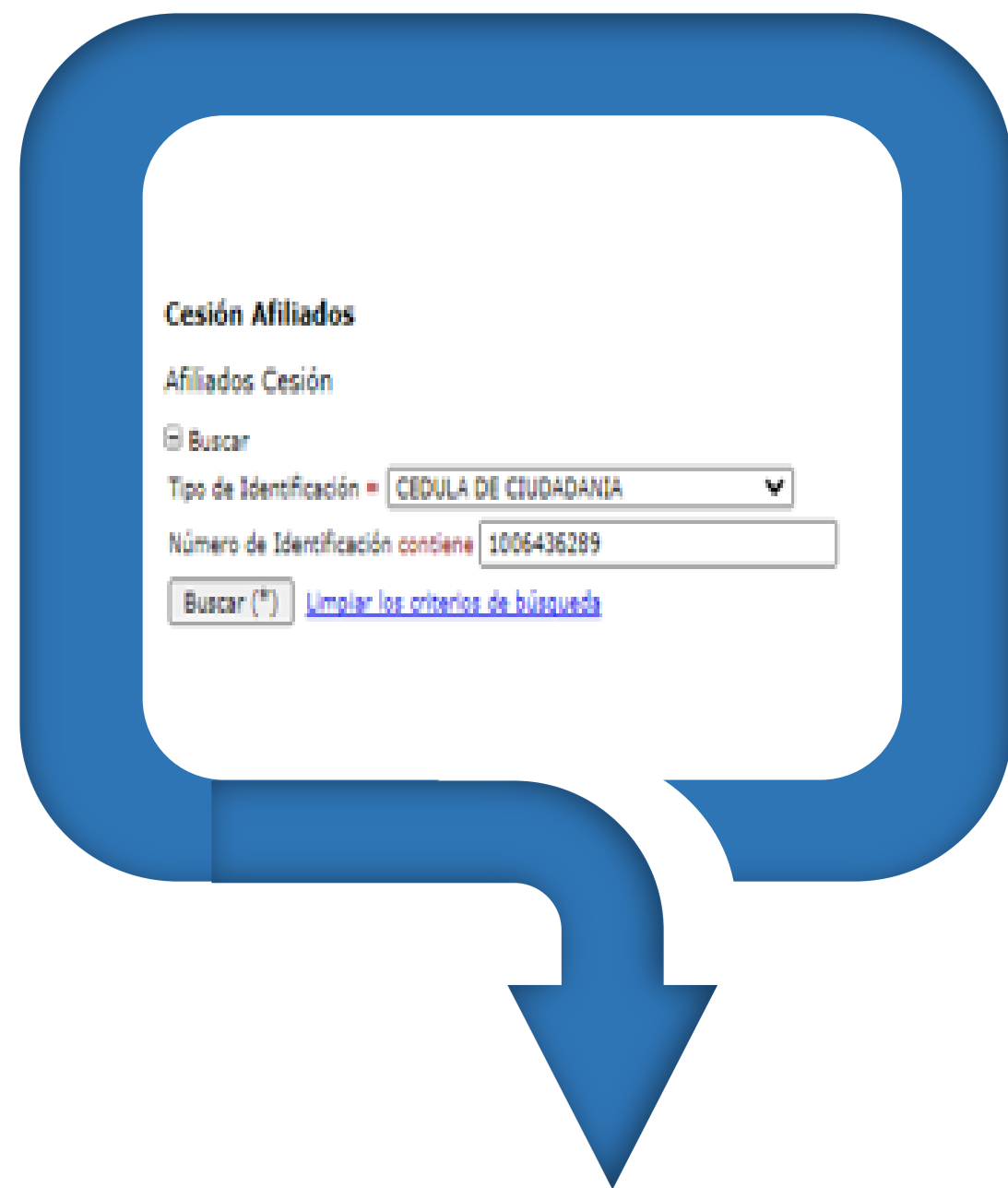

MINISITIO

Información actualizada
el 30/03/2023



Whatsapp_CHAT_IVR_CRM

Información enviada el
29/03/2023.



**Aviso de Prensa
(Afiche/Banner)**

Información enviada el
29/03/2023.

MINISITIO

<https://serviciosexternos.nuevaeps.com.co/trasneps/CESIONlist.php>

Cesión Afiliados

Afiliados Cesión

Buscar

Tipo de Identificación = CEDULA DE CIUDADANIA

Número de Identificación contiene 1006436289

Buscar (*) [Limpiar los criterios de búsqueda](#)

EN ESTA PANTALLA PODRA CONSULTAR, POR TIPO Y NUMERO DE DOCUMENTO, EL ESTADO DEL TRASLADO PRODUCTO DE UNA CESIÓN.

Tipo de Identificación	Número de Identificación	Primer Apellido	Segundo Apellido	Nombres	Fecha de Inicio de Afiliación	Ips	Dirección Ips	Departamento Ips	Municipio Ips	Observación Cesión	Fecha Creación
CEDULA DE CIUDADANIA	1006436289	OREJUELA	GUEGUE	MICHELL ALEXANDRA	02/04/2023	UNION TEMPORAL VIVA BOGOTA - SEDE MARLY	CALLE 49 NÂº 13 -61	BOGOTA	BOGOTA, D.C.		02/04/2023

Page 1 de 1 Registros 1 hasta 1 de 1

NUEVA EPS informa: en concordancia con lo establecido por la Resolución 2023310010001867-6 del 21 de marzo de 2023, los lineamientos del Ministerio de Salud y Protección Social, 225 afiliados de la EPS Servicio Occidental de Salud S.A. (EPS S.O.S) en los municipios de Bogotá, Itagüí (Antioquia), Manzanares (Caldas), desde el 02 de abril del 2023 recibirán el respaldo que su salud necesita.

Frente a las inquietudes la Compañía habilitó su página www.nuevaeps.co sus líneas gratuitas nacionales: para Régimen Subsidiado maque de un fijo al 01 8000 952000 y en caso del Régimen Contributivo desde un fijo al 01 8000 954400, también pueden acercarse a la Oficina de Atención al Afiliado más cercana.

Recuerde actualizar sus datos y los de su grupo familiar con el fin de compartirle información de valor. Somos gente cuidando gente

Lo invitamos a consultar nuestra carta de derechos y deberes, a la cual puedes acceder haciendo clic en el siguiente link <https://www.nuevaeps.com.co/carta-derechos-deberes>

SEGUIMIENTO CET

REUNIÓN SEMANAL

Vicepresidencia operaciones

2023

nueva
eps
gente cuidando gente

DATOS CET

TOTAL POTENCIAL BENEFICIARIOS

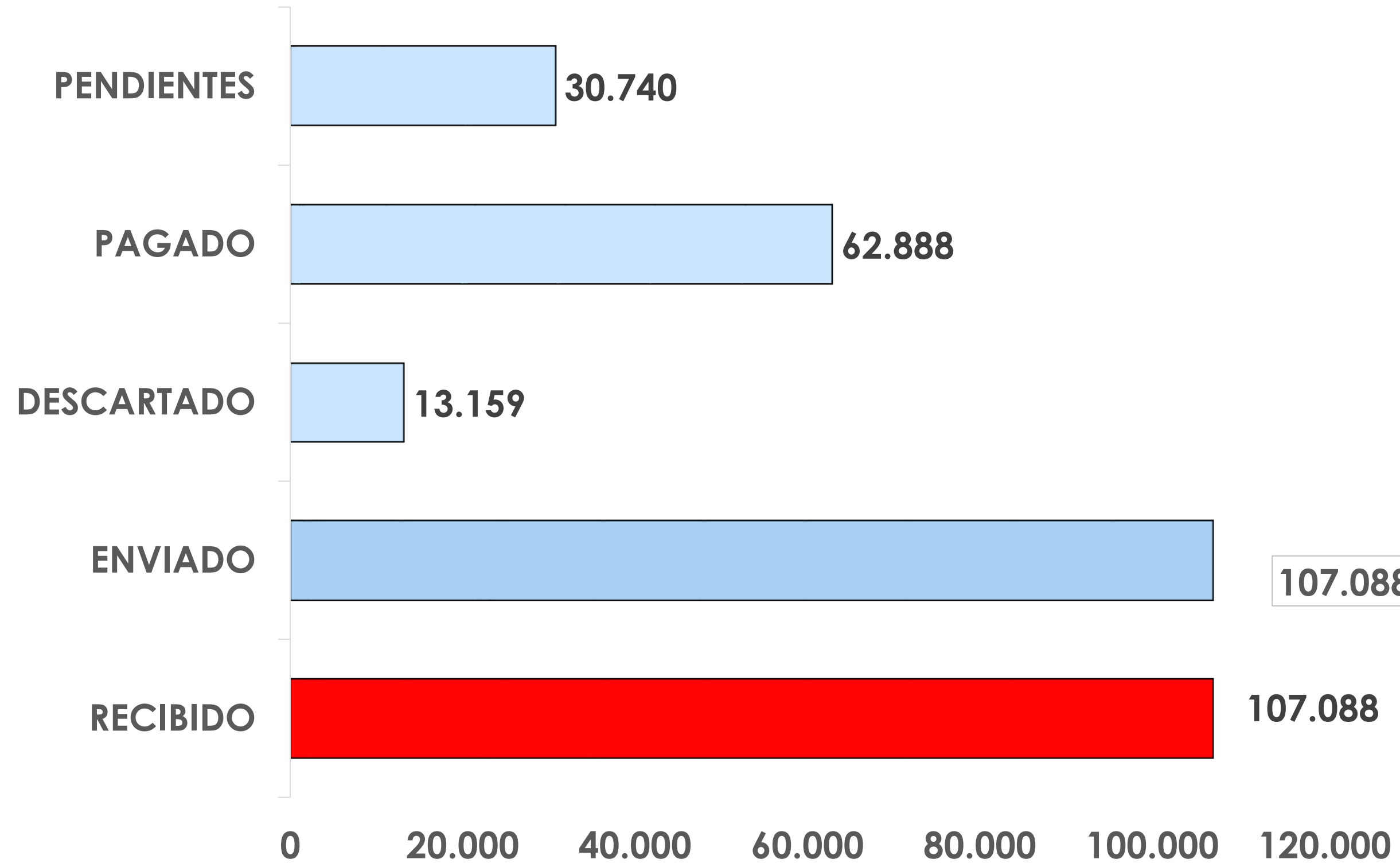

USUARIO NO GESTIONABLE	CANTIDAD
Hogar de paso e ICBF,	325
No cuentan con documento valido, venezolanos, no cargados en BDUA	49
No interesado	47
Resguardo Indígena, no tienen No. de celular Claudia Hernandez Hospital Local Santa Cruz de Trujillo Aux enfermería	6
Afiliado Fallecido	4
Interamural	2
TOTAL	433

PENDIENTES DEL 2023

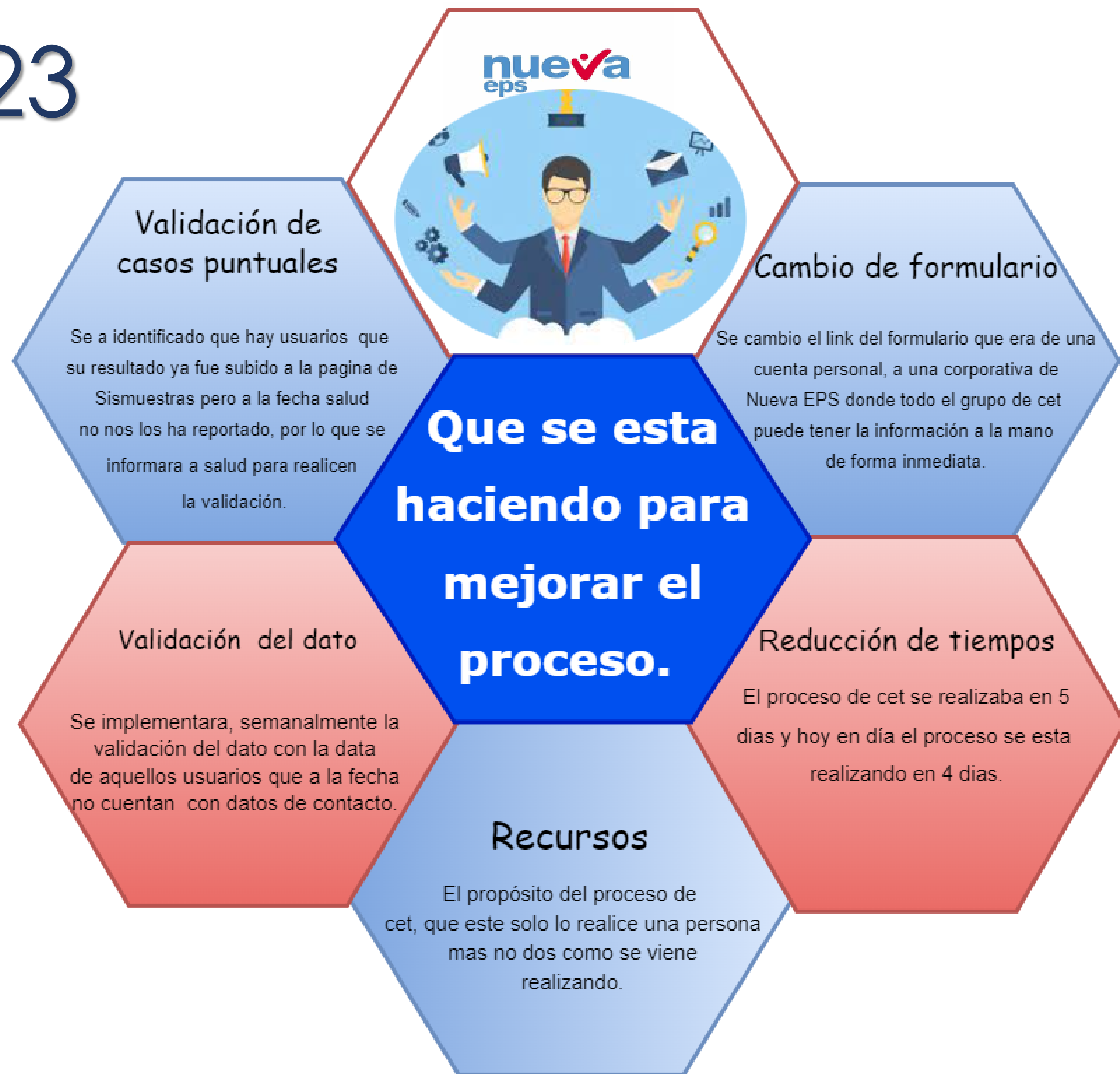
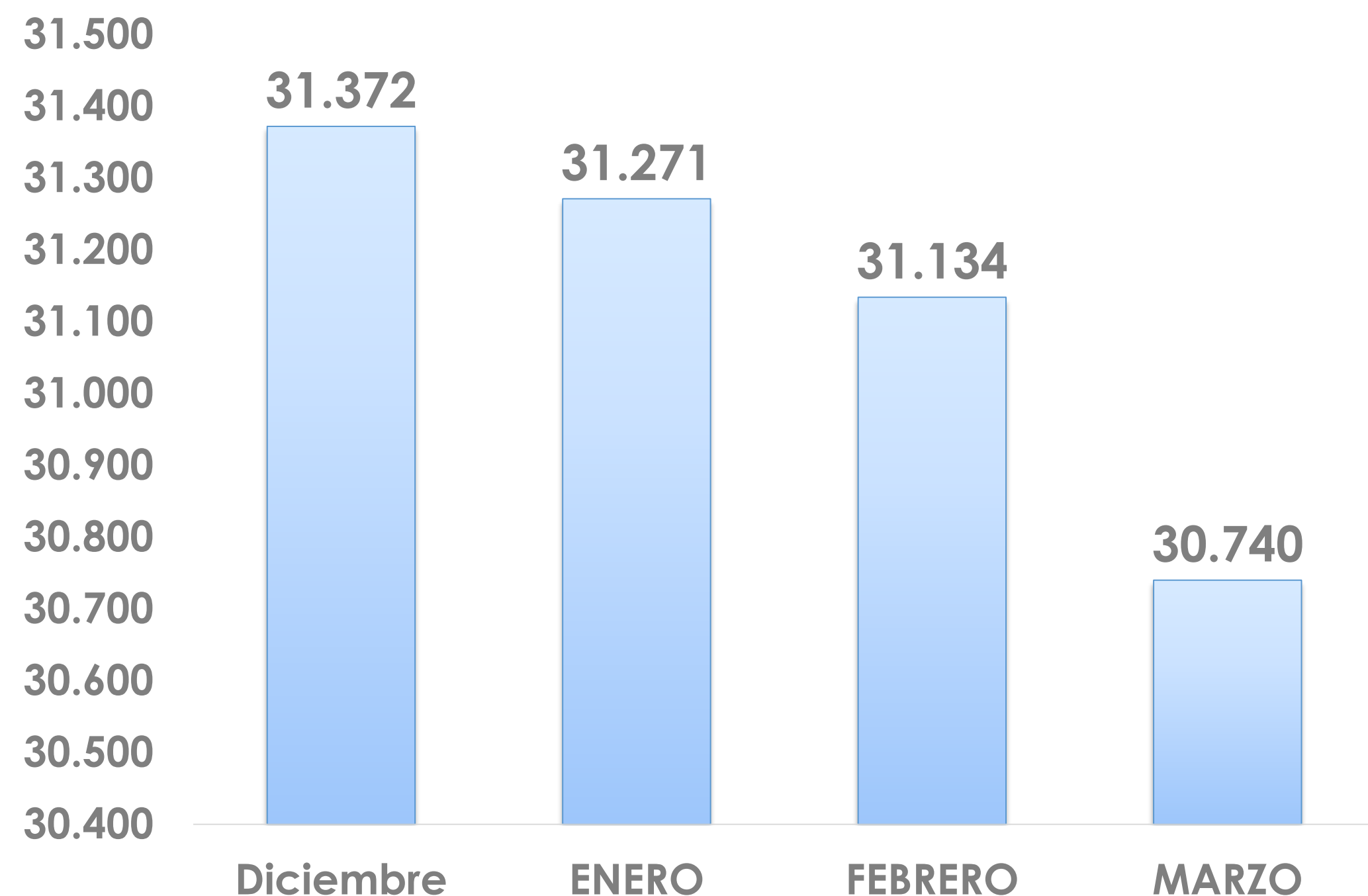

Gracias



nueva
eps
gente cuidando gente